PLANING COPA

SANDERO CUP ANDALUCÍA 18

DACIA

RacinGcor competición

XLIV RALLYE COSTA DE ALMERÍA

28 y 29 de abril de 2018

DACIA SANDERO CUP ANDALUCÍA

INSCRITOS

26	Escudería Clásicos Alcalá	Jonathan Alvarez Arias	Elvira Moreno Rodriguez
27	Escudería Valle del Andarax	Jose Luis Fuentes Martinez	Cristian Jesus Parilla Gallardo
28	Automóvil Club El Ejido	Jose Miguel Lopez Mañas	Miguel Montoya Parra
29	Plemar Sport	Eusebio Frias Trujillo	Manuel Causse
30	Escudería Sur	Jose Mayorgas Galvez	Victor Barba Ruiz
31	Escudería Sur	Ernesto Salguero Roldan	Antonio Perez Orellana
32	Escudería Local Sport	Javier Diaz Machado	Javier Navarro Diaz

CUADRO HORARIO

FECHA	HORARIO	PROGRAMA	LUGAR
19/03/18	09:00	Apertura de inscripciones	Automóvil Club de Almería info@automovilclubdealmeria.com www.automovilclubdealmeria.com Tlf.: 950265885 / 615345054
23/04/18	20:00	Cierre de inscripciones	
25/04/18	20:00	Publicación de la lista de inscritos y horarios de verificaciones	
28/04/18 (sábado)	10:30	Entrega de documentación y verificaciones administrativas (Según horario individual)	Avda. Federico García Lorca, 42 04004 Almería
	11:00	Verificaciones técnicas (Según horario individual)	
	12:30	Reunión de seguridad	
	13:00	Reunión comisarios deportivos	
	13:30	Publicación de autorizados a tomar Salida	
	16:30	Entrega carnés de ruta, verificación de cascos y vestimenta ignífuga. (1ª etapa)	Avda. Federico García Lorca, 42 04004 Almería
	16:45	Salida 1er Participante 1ª etapa	
	23:13	Llegada 1er participante 1ª etapa	
29/04/18 (domingo)	00:15	Publicación de resultados 1ª etapa y orden de salida para la 2ª etapa.	Avda. Federico García Lorca, 42 04004 Almería
	07:30	Salida 1er Participante 2ª etapa	Avda. Federico García Lorca, 42 04004 Almería
	13:00	Llegada 1er participante 2ª etapa y Fin de Rallye	
	A continuación	Pódium de campeones – Entrega de trofeos	
	A continuación	Verificaciones de oficio (si procede)	
	13:45	Publicación de resultados	Avda. Federico García Lorca, 42 04004 Almería

VERIFICACIONES ADMINISTRATIVAS

Avenida de la Estación 10, bajo

Al lado de las verificaciones técnicas

VERIFICACIONES TÉCNICAS

Avenida Federico García Lorca

Coordenadas GPS:
36º50’11.8” N
2º27’40.2 O

ENTRADA PRIMER COCHE: <u>11:00 H</u>

OJO: El **<u>parque cerrado, ceremonia de salida y llegada</u>** se encuentran en la misma ubicación que las verificaciones.

OFICINA PERMANENTE

- Entrega de documentación y verificaciones administrativas: Avenida de la Estación, 10 bajo.
- Reunión de seguridad: Avenida de la Estación, 10 bajo.
- Reunión Comisarios Deportivos: Avenida de la Estación, 10 bajo.
- Publicación de Autorizados a tomar la Salida: Avenida de la Estación, 10 bajo.

ZONA APARCAMIENTO REMOLQUES

CUADRO HORARIO

		HORA LLEGADA OFICIALES	CIERRE PUBLICO	MEGAFONÍA	CIERRE PRENSA	GUARDIA CIVIL VEHICULO 000	LÍMITE DELEGADO FAA	VEHÍCULO 00	VEHÍCULO 0	1º VELOCIDAD
		1ª ETAPA (Sábado 28 de abril de 2018)								
1ª SECCIÓN	Salida Almería	14:45		15:55		16:05		16:25	16:35	16:45
	TC 1 Benizalón - Benitagla	16:08	17:08	17:18	17:28	17:28	17:43	17:48	17:58	18:08
	TC 2 Alcudia de Monteagud	16:31	17:31	17:41	17:51	17:51	18:06	18:11	18:21	18:31
	TC 3 Cóbdar - Uleila del Campo	16:51	17:51	18:01	18:11	18:11	18:26	18:31	18:41	18:51
	Reagrupamiento 1 Uleila del Campo	20 minutos								19:22
2ª SECCIÓN	Salida Reagrupamiento 1									19:42
	Entrada Asistencia A Uleila del Campo	25 minutos								
	Salida Asistencia A Uleila del Campo			19:17		19:27		19:47	19:57	20:07
	TC 4 Benizalón - Benitagla	PERMANECE	PERMANECE	19:31	19:41	19:41	19:56	20:01	20:11	20:21
	TC 5 Alcudia de Monteagud	PERMANECE	PERMANECE	19:54	20:04	20:04	20:19	20:24	20:34	20:44
	TC 6 Cóbdar - Uleila del Campo	PERMANECE	PERMANECE	20:14	20:24	20:24	20:39	20:44	20:54	21:04
	Entrada Asistencia B Uleila del Campo	25 minutos								21:35
	Salida Asistencia B Uleila del Campo			21:10		21:20		21:40	21:50	22:00
	FIN 1ª ETAPA									23:13
		2ª ETAPA (Domingo 29 de abril de 2018)								
3ª SECCIÓN	Salida Almería	5:30		6:40		6:50		7:10	7:20	7:30
	Entrada Asistencia C Vícar	5:58		7:08		7:18		7:38	7:48	7:58
	Salida Asistencia C Vícar			7:18		7:28		7:48	7:58	8:08
	TC 7 Vícar	6:17	7:17	7:27	7:37	7:37	7:52	7:57	8:07	8:17
	TC 8 Enix - Alhama de Almería	6:32	7:32	7:42	7:52	7:52	8:07	8:12	8:22	8:32
	TC 9 Ricaveral	7:05	8:05	8:15	8:25	8:25	8:40	8:45	8:55	9:05
	Reagrupamiento 2 Vícar	20 minutos								10:50
4ª SECCIÓN	Salida Reagrupamiento 2 Vícar									11:10
	Entrada Asistencia D Vícar	25 minutos								
	Salida Asistencia D Vícar			10:45		10:55		11:15	11:25	11:35
	TC 10 Vícar	PERMANECE	PERMANECE	10:54	11:04	11:04	11:19	11:24	11:34	11:44
	TC 11 Enix - Alhama de Almería	PERMANECE	PERMANECE	11:09	11:19	11:19	11:34	11:39	11:49	11:59
	FIN RALLYE									13:00

OJO: 2 zonas de asistencia

ZONAS DE ASISTENCIA

ASISTENCIA ULEILA DEL CAMPO

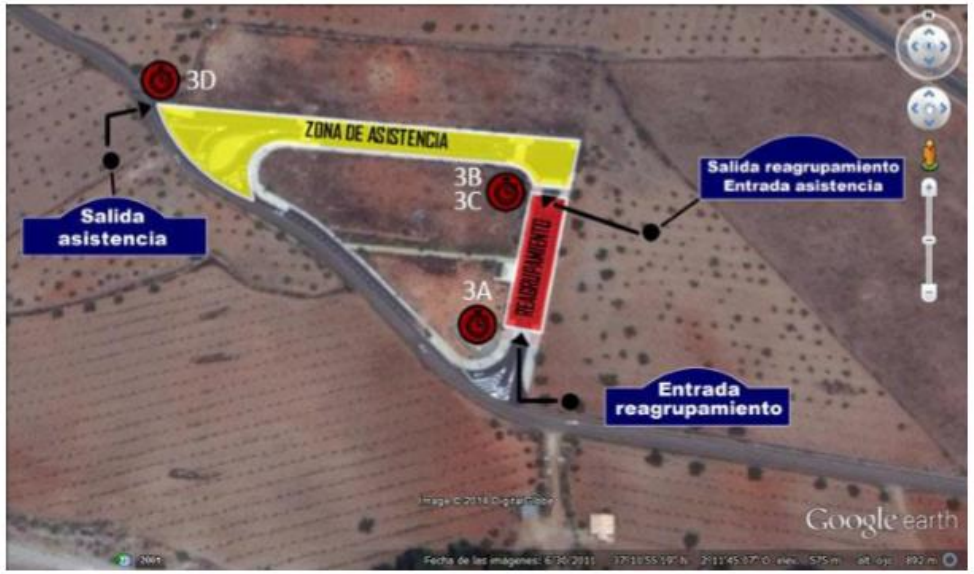

ASISTENCIA VÍCAR

Asistencia A: **25 min** Sábado 19:42 h

Asistencia B: **25 min** Sábado 21:35 h

Asistencia C: **10 min** Domingo 7:58 h

Asistencia D: **25 min** Domingo 11:10 h

CATERING

SÁBADO 24/03/2018	DOMINGO 25/03/2018
19:45 a 20:45	07:30 a 09:30
20:30 a 21:30	11:30 a FINAL
22:00 a 23:00	

- HORARIO CONJUNTO PILOTOS Y MECÁNICOS
- HORARIO SOLO PARA PILOTOS
- HORARIO SOLO PARA MECÁNICOS

ENLACES DE INTERÉS

PÁGINA OFICIAL RALLY COSTA DE ALMERÍA http://rallyecostadealmeria.es/

REGLAMENTO RALLY http://rallyecostadealmeria.es/wp-content/uploads/2017/08/EXTRACTO-DE-REGLAMENTO-APROBADO-COSTA-DE-ALMERIA.pdf

TIEMPOS DE RALLY ON-LINE http://carrerasonline.es/clasificacion.php?idcarreras=T130

PERFIL FACEBOOK RACINGCOR COMPETICIÓN https://www.facebook.com/racingcor.competicion/

PERFIL FACEBOOK COPA PROMOCIÓN FAA https://www.facebook.com/CopasFAA/

RacinGcor competición